

# 歯科医院（マーケティング）

追加方式

分類 医療関連  
業種 歯科医院  
職種 マーケティング・マネージャの方

治療した顧客の情報をテキストデータ（名称・住所）として **はなまるマップ・キャリーオン** に追加方式でアップロードします。  
多様化する歯科医療内容を登録し、これからの包括規定方式導入後のエリア別広告に活用する事例です。

## ① 治療した顧客の住所（イニシャル・住所）を **はなまるマップ・キャリーオン** にアップロード

アップロードされたアイコンは治療された患者の場所として表示されます。このアイコンは包括規定方式導入によるこれからの歯科医院案内を行うためマーケティング・マネージャの方々が活用していきます。

マーケティング・マネージャは、これから継続的に治療する施術内容を登録し、ポスティングの際の効率的な配布方法や歯科医院の案内の参考にしていきます。

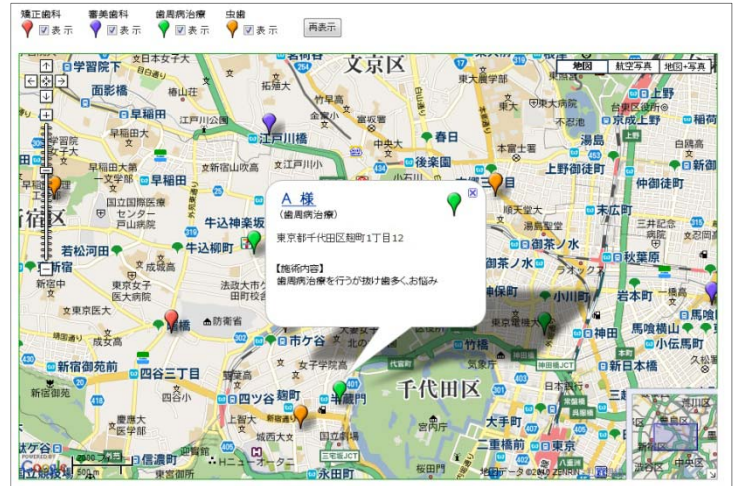

## ② 施術内容別によってアイコンの色を変更し、新たな患者や治療についての注意点などを登録

治療から数年が経過しました。日々の治療内容や患者の情報を登録していきます。

日々新たに治療していく患者の情報も追加していきます。また、新たな治療方法の導入でカテゴリが変更になる場合はアイコンの色を変更していきます。

アイコン名を施術別に設定したり、治療に対する注意点などを登録すれば、バルーンの情報ウィンドに表示されターゲットの状態が一目で把握できます。



## ③ 施術別の地域差の傾向や顧客分布を分析

初期治療から長期経過してくると、その患者の生活環境も大きく変化してきます。大型マンションの建設で商圏の変動があったり、技術革新による満足度を高めた新たな治療法が考案されたり、また患者の移動・転居になった場合もアイコンを変更・削除しています。

アイコンで色分けすることにより施術別のエリアや地域による患者の分布傾向が視覚的に理解でき、これからのマーケティングに大いに貢献できます。

また、この結果をダウンロードでき、表計算ソフト等で詳細に分析することができます。

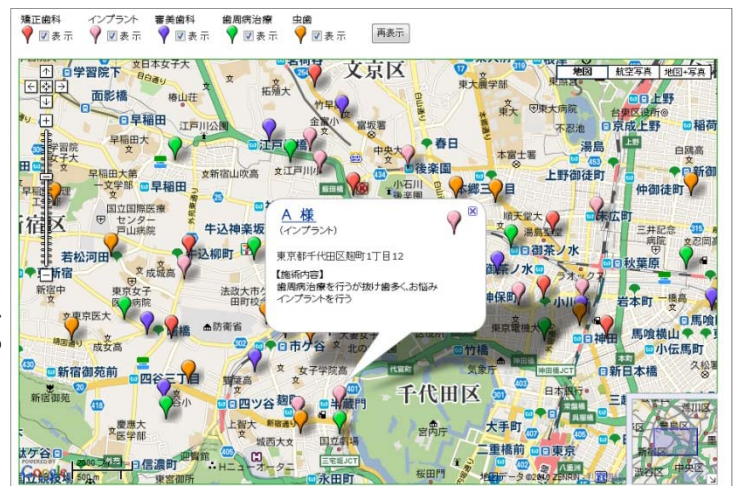

■はなまるマップ・キャリアオン 標準価格表

	1年バック	2年バック	3年バック
標準パック3アカウント	25,000円	45,000円	65,000円
追加パック3アカウント	25,000円	45,000円	65,000円

基本ライセンスが標準パックの3アカウントとなります。  
4アカウント目からは追加パックのご契約となります。

※追加パックは同一アカウントの場合最大2ヶ月（1440時間）間無償サービスがあります

契約後、途中でアカウントを追加したい場合は追加パックとなります。

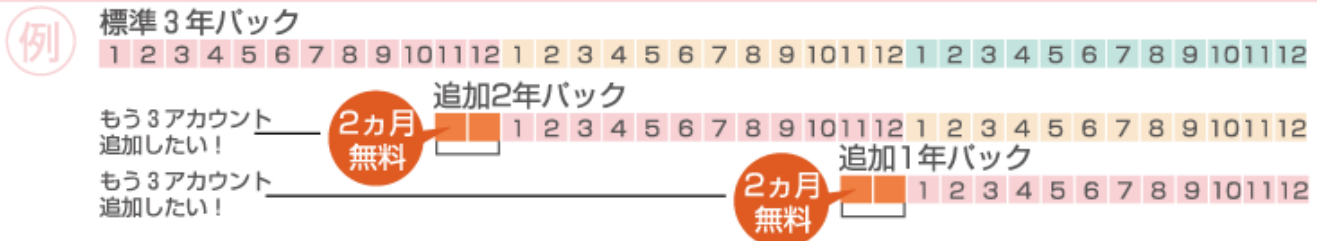

■はなまるマップ・キャリアオン ご利用環境

ネットワーク	インターネット通信環境（ブロードバンド推奨）
ご利用機器	Googleマップ利用可能パソコン（携帯・ゲーム機不可） PCA商魂 8 以降ご利用パソコン
ブラウザ	JavaScriptが有効でCookie受入れ可能な設定
セキュリティソフト	JavaScriptが有効でCookie受入れ可能な設定

■はなまるマップ・キャリアオン ご利用制限

- 1バックご契約毎に年間ページビュー（PV）は5,000PVまで
- 1バックご契約毎に1日の商魂得意先マスタおよびマイマップデータのアップロードおよび商魂得意先マスタ登録編集件数は合計1,000レコードまで
- 1バックご契約毎にご利用できるアカウント数は3アカウントまで
- 1追加バックご契約毎にご利用できるアカウント数は3アカウントまで
- Googleマップの利用はGoogle社のGoogleマップ利用規約が適用されます

開発元



株式会社アルベロ

はなまる

〒780-0945  
高知県高知市本宮町105-25  
高知ソフトウェアセンター3F  
TEL 088-803-8866  
FAX 088-803-8822

お問い合わせは

はなまるサポート ☎088-803-8700 <http://www.hanamarumap.com/>

※PCA・PCA商魂はピー・シー・エー株式会社の登録商標です。 ※Googleマップの利用はGoogle社のGoogleマップ利用規約が適用されます。  
※また全ての会社名、製品名等には、それぞれの所有者に所有権が属する商標または登録商標が含まれています。  
※記載された内容と製品の仕様等は、事前の予告なしに変更する場合があります。 ※記載内容と実際の製品が異なる場合は実際の製品を優先します。